HELVEZIN

#GOVOTECH

ARTIST PORTRAITS

HELVETIA IM GLÜCK: MIT HELVEZIN IST EIN GESUNDES KIND GEBOREN, DAS BESTIMMT NIE FREMDELN WIRD.

Geburt	Seiten	Gewicht	Masse
um 00:03, am	mit Umschlag	in Gramm	Breite x Höhe in mm
1.8.2015	68	203	225 x 280

Alle vier Jahre gibt es Aktionen, um junge Erwachsene an die Urnen zu schleppen. Farbige Broschüren, prominente Botschafter und Anderes mehr. Wir haben uns auch in diesen Reigen gestellt und die Compilation #GoVoteCH realisiert. 3 x 26 Tracks Musik aus der Schweiz. Als kleines Motivations-Zückerchen, damit Junge und Junggebliebene wählen gehen. Ich weiss nicht, ob die Aktion etwas bringt, vielleicht ist es letztlich einfach ein nettes Stück gratis Musik. Andererseits, hin und wieder braucht es einfach einen Mutausbruch. Und so einen haben 78 Acts, eine Handvoll Partner und Helvezin gehabt. Auch aus dem Seeland sind übrigens Bands dabei.

Bringt wählen gehen überhaupt etwas? Ich für meinen Teil bin froh über die politische Partizipation in der Schweiz. Wenn ich an die vielen Menschen denke, die nicht wählen können, die nur eine manipulierte Wahl haben oder die lediglich noch zwischen Regen und Traufe entscheiden können. Wir können uns wirklich glücklich schätzen.

Wahlberechtigt sind in der Schweiz gut 5 Millionen Menschen, davon nahm 2011 knapp die Hälfte ihr Recht wahr. Letztlich entscheiden 30 % der Bevölkerung über die Zusammensetzung von Parlament und Regierung. 32 % schmeissen ihr Wahlrecht aus welchen Gründen auch immer weg und 38 % dürfen nicht mitmachen. 14 % weil sie zu jung sind und 24 % weil sie ausländischer Staatsangehörigkeit sind.

Wir rühmen uns oft und gern unserer direkten Demokratie. Aber steht die so nicht auf tönernen Füssen? Mir wäre viel lieber, die Wahlbeteiligung würde 80 % betragen. Dann wäre immerhin jeder zweite Mensch dabei und die Sache hätte mehr Legitimation.

Die Zitate der Musiker treffen den Nagel auf den Kopf: «Wer nicht stimmt, über den wird bestimmt.» (Bruno Spoerri); «Wähl oder wähl nicht. Du hast die Wahl. Ausser Du wählst nicht.» (Gimma); «'Cause you folks may… tune in… go vote!» (Taco)

Die Frage wählen oder nicht stellt sich mir so nicht. Ich war nie stark in Mathematik. Aber eines weiss ich, die oben ausgeführte Gleichung geht irgendwann nicht mehr auf und die Gesellschaft kriegt die Quittung vorgelegt. Also – ab an die Urne!

«Liebe Artists, wieso sollen junge Erwachsene an den Eidgenössischen Wahlen vom 18. Oktober 2015 teilnehmen?»

Beni Lehmann, Herausgeber HELVEZIN

Beni Lehmann
Helvezin wird als Projekt nur funktionieren, wenn es von mündigen, informierten und aufgeklärten Bürgerinnen und Bürgern getragen wird. Die Aktion #GoVoteCH zielt genau darauf ab: Etwas dafür zu tun.

Florian Bärtschiger
kommt aus Biel und arbeitet aktuell für die Basler Zeitung.

Fotos: Seite 4 bis 13
[002 Endorphin Entertainment]
www.florianbaertschiger.ch

Mario Heller
hat in Muri AG gelebt, Heute in Basel. Er fotografiert für die Aargauer Zeitung.

Fotos: Seite 16 bis 25
[003 Mouthwatering Records]
www.marioheller.ch

Matthias Käser
stammt aus Sumiswald und arbeitet im Moment für das Bieler Tagblatt.

Fotos: Seite 28 bis 35
[001 equipeMusic]
www.matthiaskaeser.ch

www.govote.ch

«Die Zukunft gehört denen, die an ihre Träume glauben.»

DELILAHS (ZG)

«La musica am güda da mütschir, d'incleger, sentir o da chattar darcheu il fuond suot ils peis cur ch'eu am perd aint in alch.»

BIBI VAPLAN (GR)

«Wir haben die Möglichkeit, mitzubestimmen. Es betrifft uns - wir alle sind Teil der Sache.»

KARLI (ZH)

«Weil es sie betrifft. Weil sie mitgestalten wollen. Weil sie befeuert sind vom Gedanken der Veränderbarkeit der Dinge.»

PATENT OCHSNER (BE)

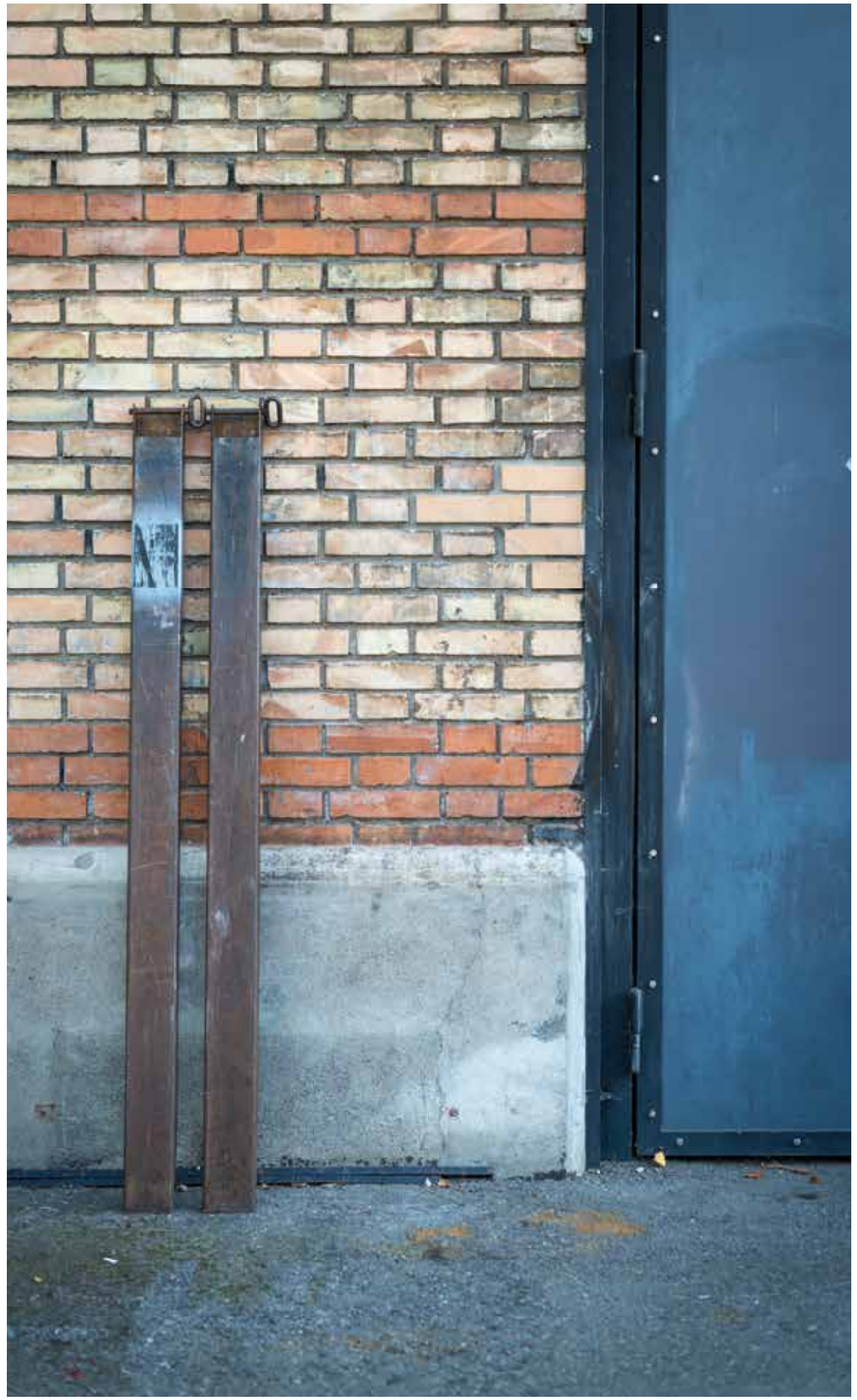

«Junge Erwachsene bestimmen mit Wahlen & Abstimmungen den Rest ihres Lebens mit.»

TOMAZOBI (BE)

«'Cause you folks may… tune in… go vote!»

TACO (BE)

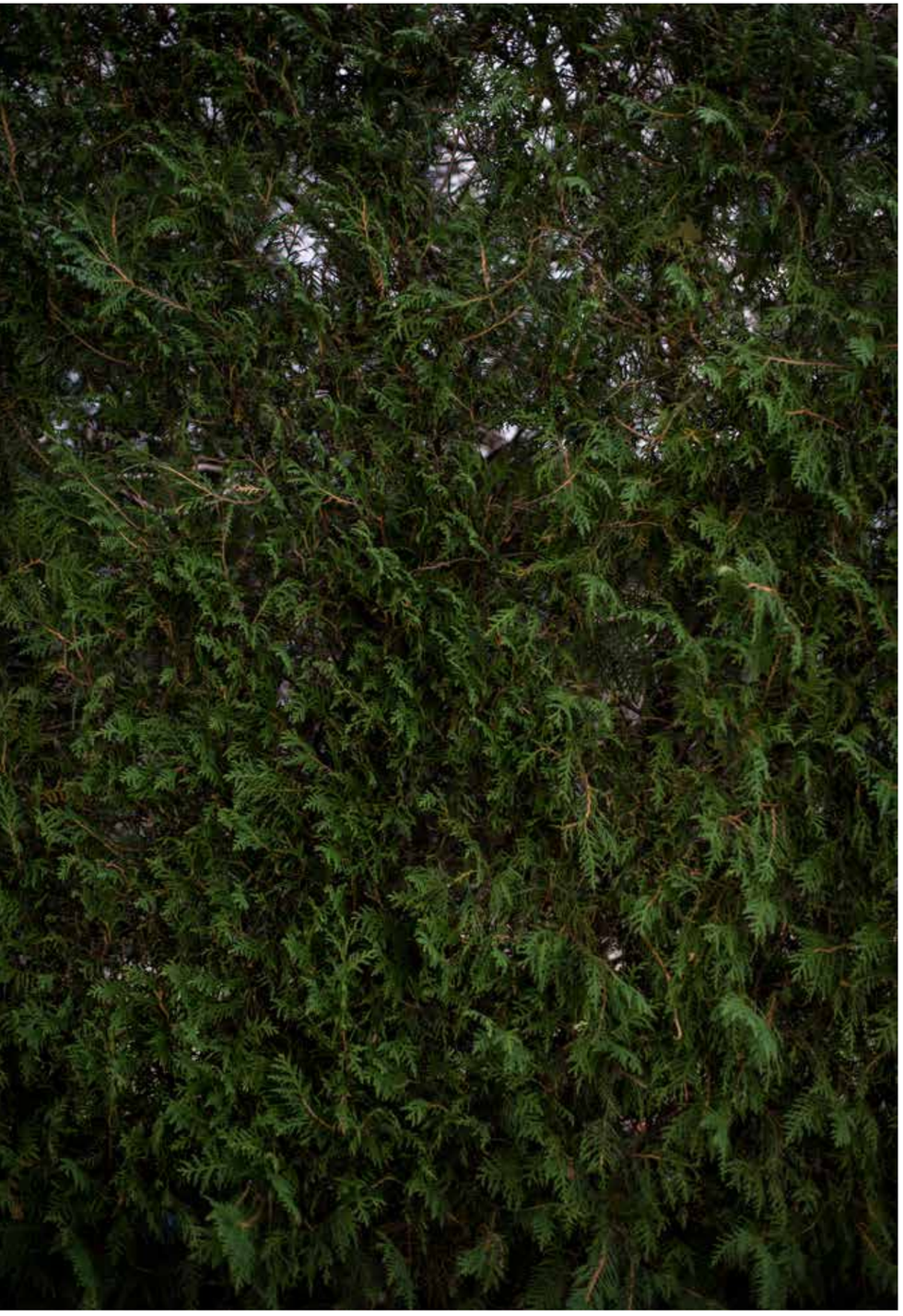

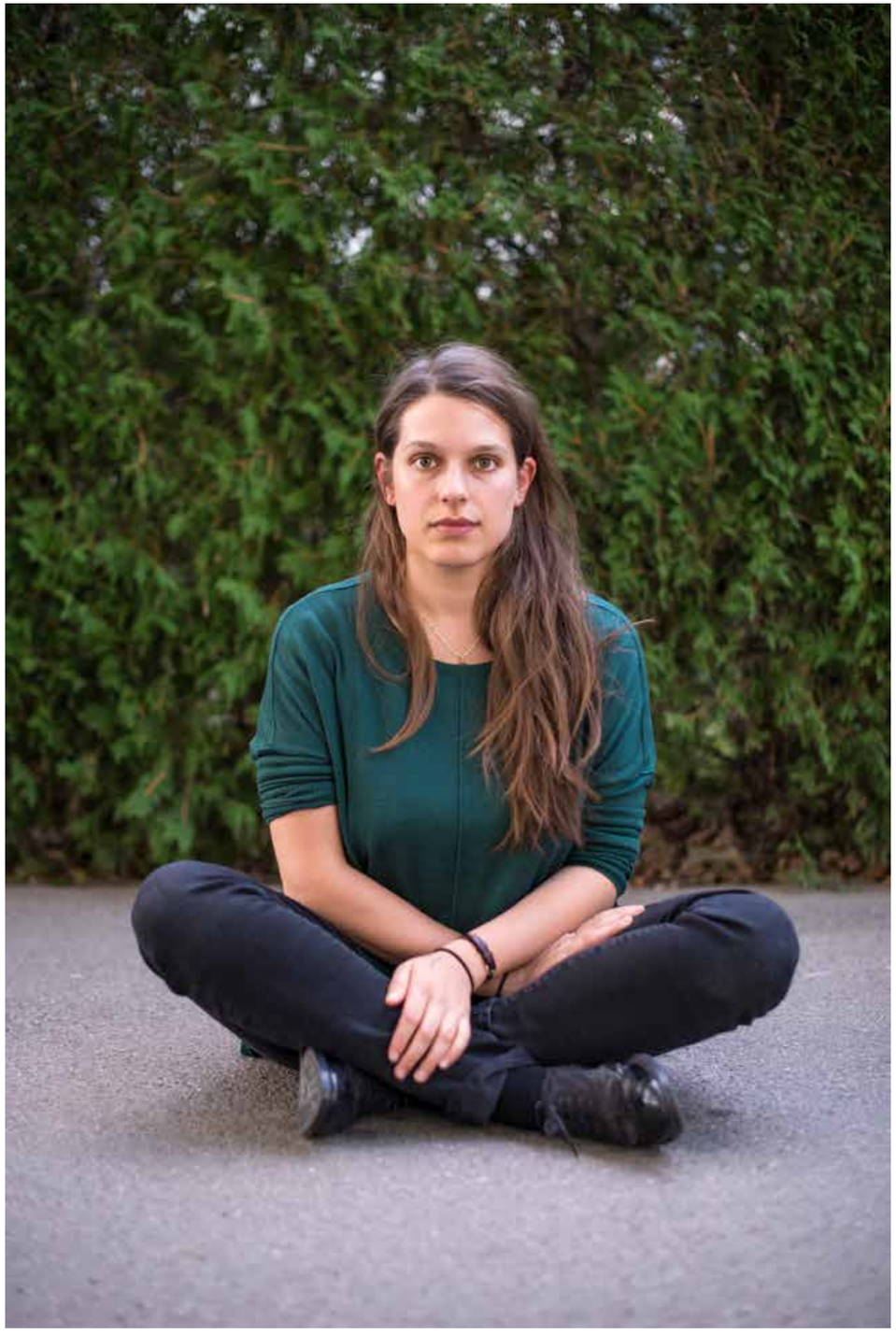

«Eine mündige und ausgeglichene Wählerschaft so wie aktive Bürgerinnen und Bürger sind Voraussetzung einer gesunden Demokratie.»

PAMELA MÉNDEZ (BE)

WO BEFINDET SICH EUER ÜBUNGSRAUM?

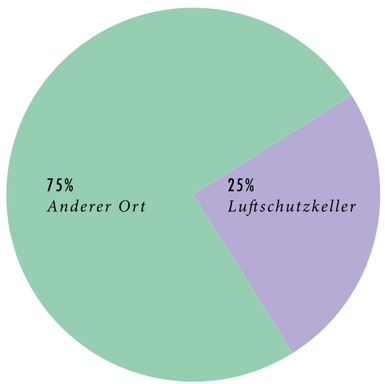

WO HABT IHR EURE JUGEND VERBRACHT?

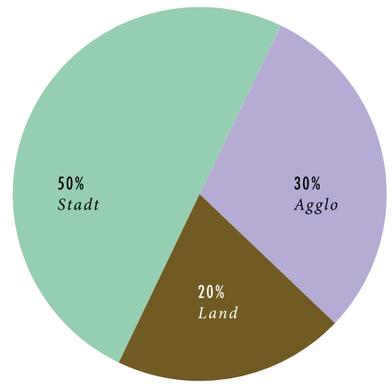

WAS FÜR WURZELN HABT IHR?

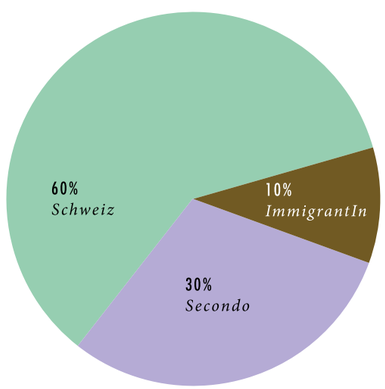

GEHT IHR WÄHLEN?

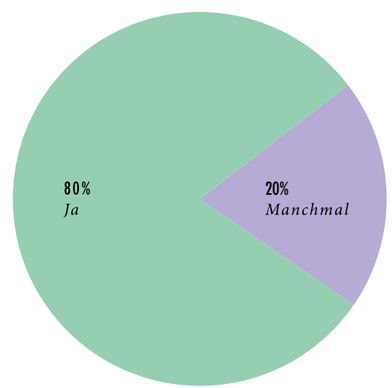

endorphin
ENTERTAINMENT

Wir verstehen uns im weitesten Sinn als Glückshormon für unsere Künstler

Endorphin Entertainment | Mühlebergstrasse 7 | 8910 Affoltern am Albis | www.endorphin.co | info@endorphin.co

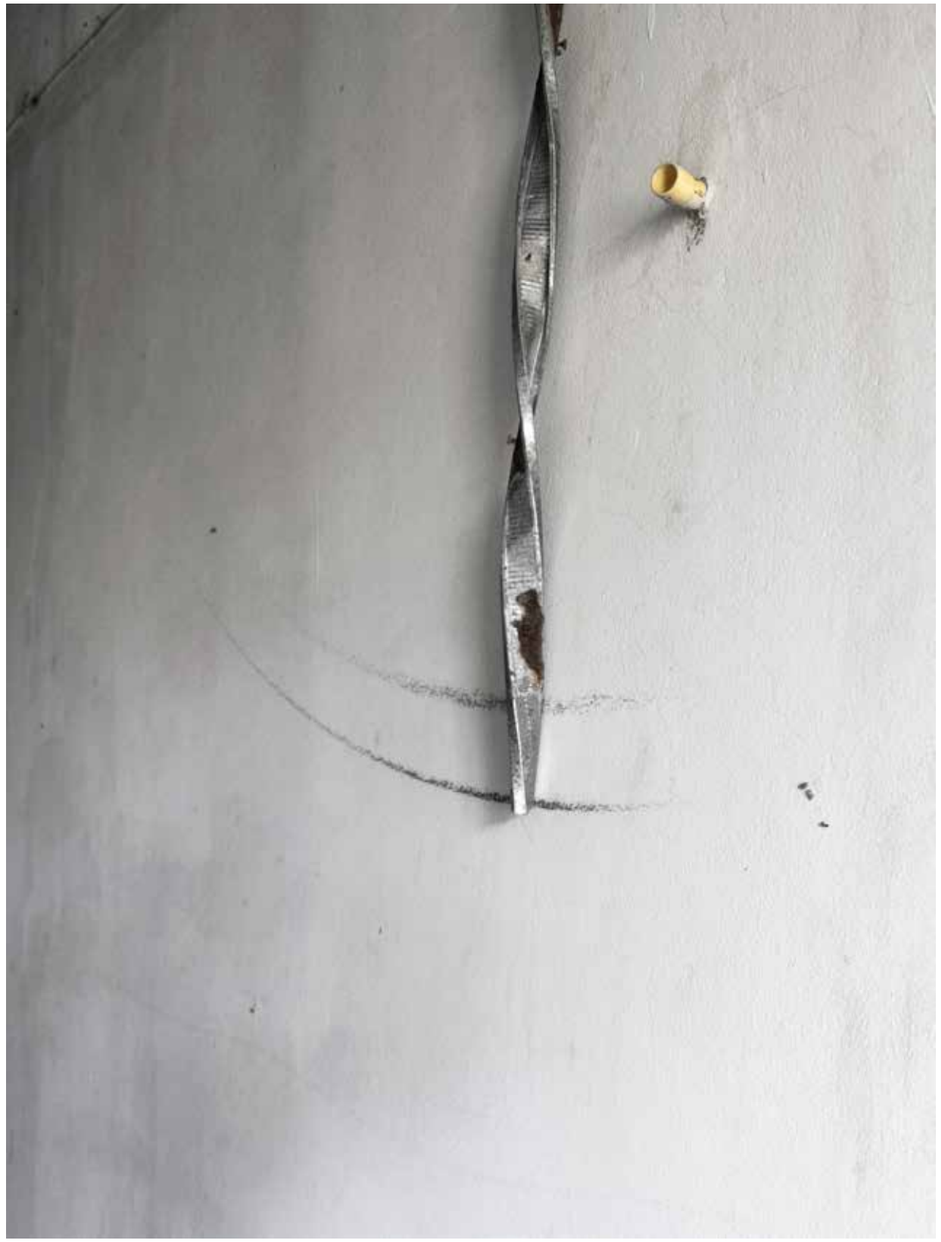

«Weil man der älteren Generation nicht das politische Feld überlassen sollte.»

BIT TUNER (SG)

«Wer nicht stimmt, über den wird bestimmt.»

BRUNO SPOERRI (ZH)

«Um ein Gefühl zu entwickeln, wie unser politisches System funktioniert, und um herauszufinden, ob und wie man auf diesem Weg etwas bewirken kann in unserer Gesellschaft.»

DUBOKAJ (BE)

«Weil die Politik unsere Zukunft bestimmt. Und weil Jüngere (hoffentlich) PolitikerInnen wählen, die für eine offene, liberale und soziale Schweiz einstehen.»

LEN SANDER (ZH)

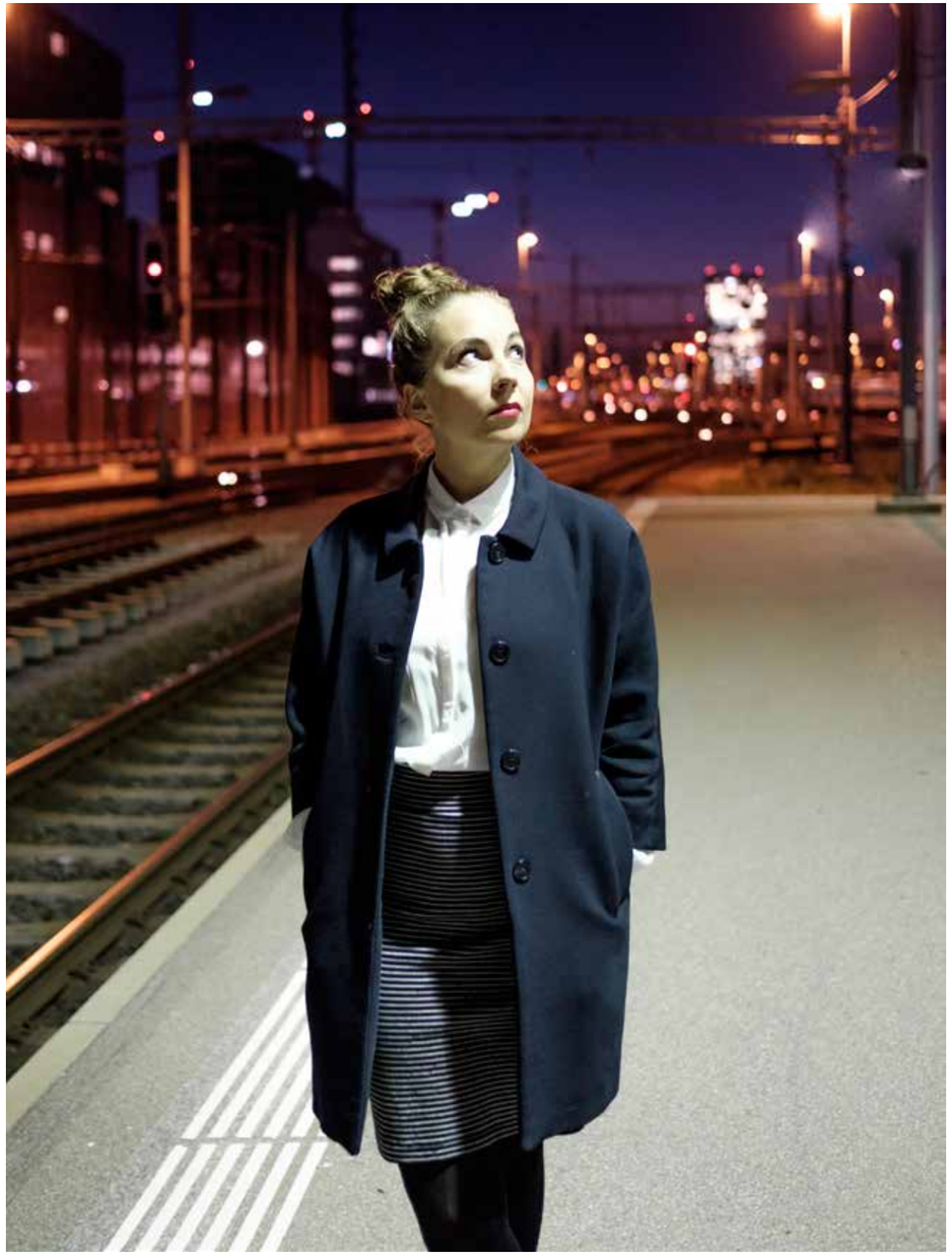

«Sissy Fox singt:
„build your own economy,
design your own degree,
pick your own apocalypse
and skip the universe.“
Kurz: Verantwortung
übernehmen!»

SISSY FOX (TI)

«Damit hoffentlich auch junge Politiker gewählt werden.»

TIM & PUMA MIMI (ZH)

«Weil es wichtig ist, die Zukunft mitzubestimmen und aktiv für eine offene, kultur- und bildungsstarke Schweiz einzustehen.»

TRUE (ZH)

GEHT IHR AN DEMOS?

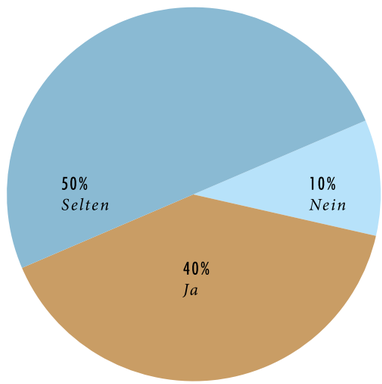

SEIT IHR IN EINEM VEREIN?

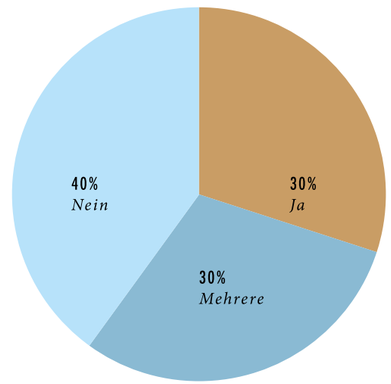

HABT IHR EINE ZEITUNG ABONNIERT?

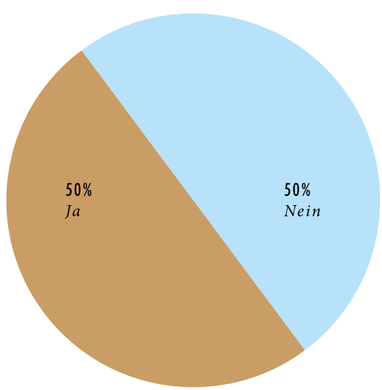

LEST IHR PENDLERZEITUNGEN?

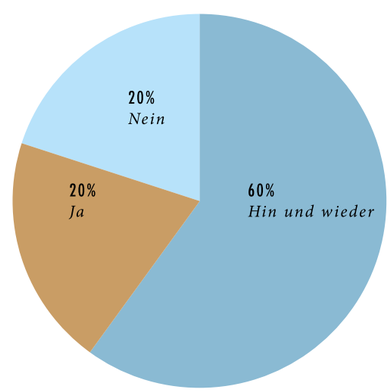

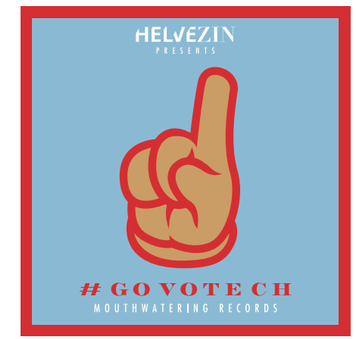

MOUTHWATERING RECORDS

an independent publisher, artist management and record label, releasing a variety of styles

Mouthwatering Records | Federweg 22 | 3008 Bern | www.mouthwateringreecords.com | info@mouthwateringrecords.com

«Die schlimmste Volkskrankheit unserer Tage ist Wählerdemenz.»

PEAH (BE)

«Man kommt nicht auf den Mond ohne Hilfe von Raketen.»

BABA USLENDER (LU)

«Wer will, der soll. Wer nicht will, der soll halt nicht.»

LIRICAS ANALAS (GR)

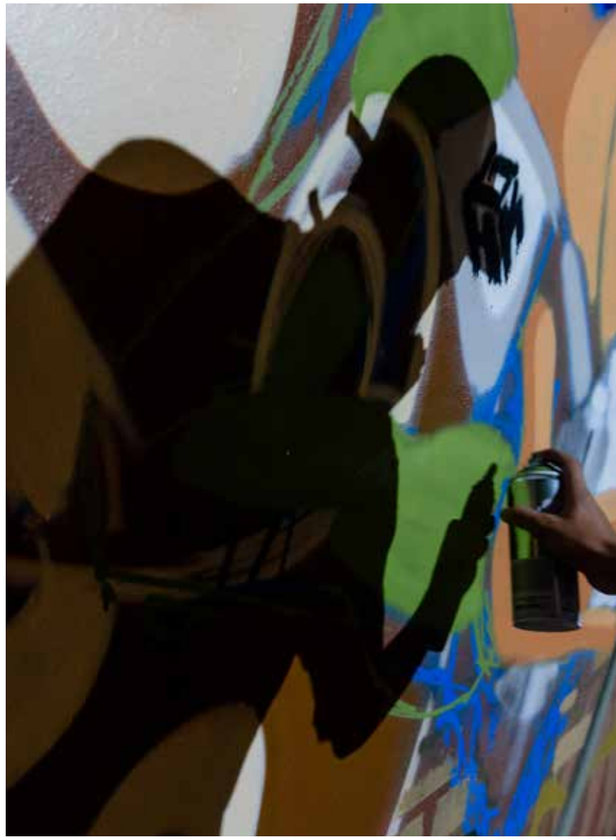

«Wählen heisst mitbestimmen, die Zukunft mitgestalten und seinen Überzeugungen Gewicht geben.»

FRATELLI B (ZG)

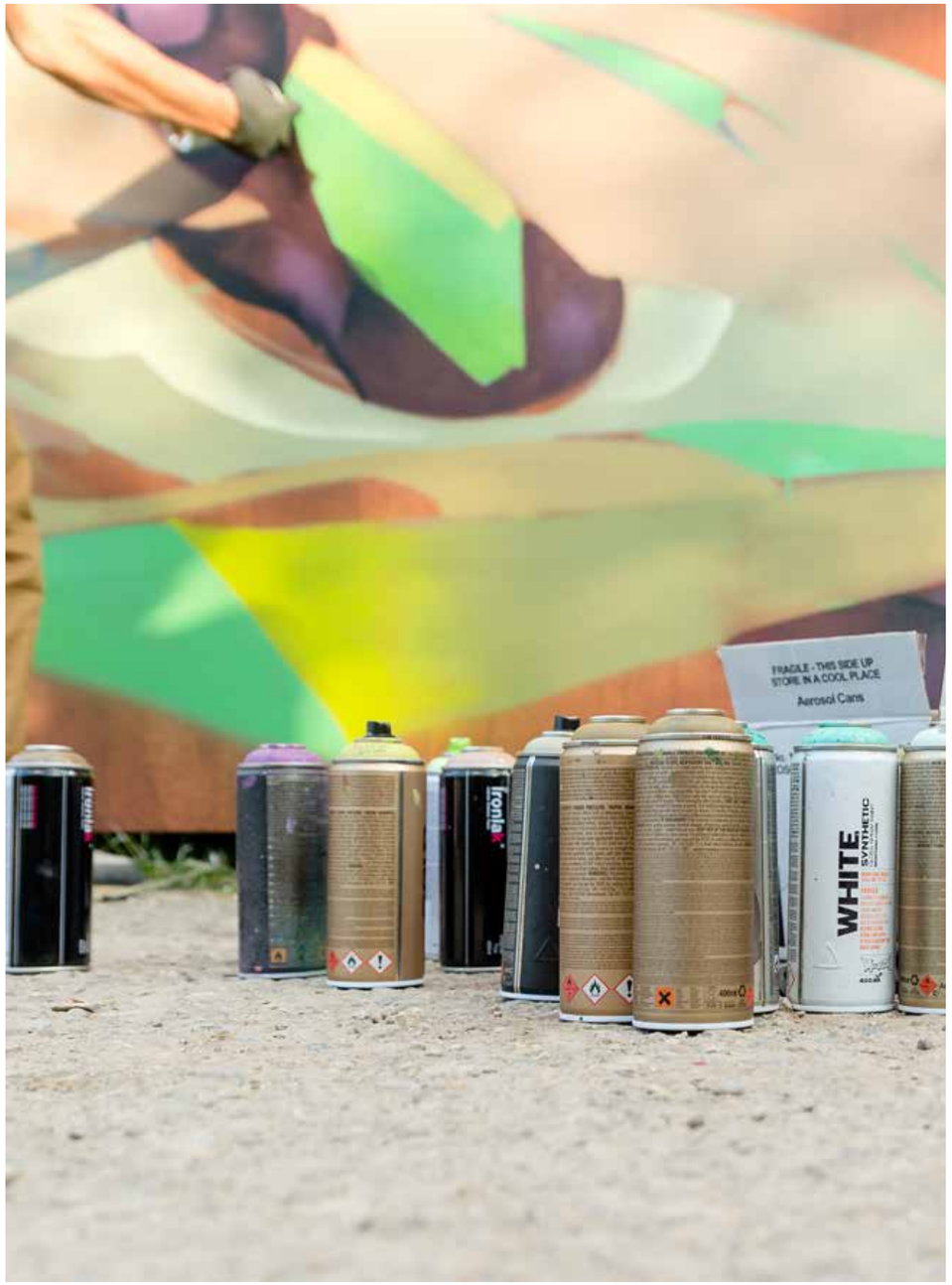

«Wähl oder wähl nicht. Du hast die Wahl. Ausser du wählst nicht.»

GIMMA (GR)

«Wir haben das Glück in einem demokratischen Land zu leben und können durch unser Wahlsystem, unseren Alltag und unser Land verändern und gestalten. Dieses Glück haben die wenigsten Menschen dieser Welt. Es ist wichtig, dass wir dieses Privileg nicht aus der Hand geben und auch, dass wir uns nicht vom Trugschluss, dass wir als Einzelperson nichts verändern können, entmutigen lassen.»

45 DEGRÉ (VS)

«Es Land mit Härz...
U drum es Härzenslied für das Land!»

11Ä (BE)

equipeMusic

we keep swiss urban beats ticking

equipeMusic | Stauffacherstrasse 75 | 3014 Bern | www.equipemusic.ch | info@equipemusic.ch

Partner #GoVoteCH

VOTEZ | Votez.ch ist ein Abstimmungsinfoservice, der sich seit 15 Jahren an ein junges, urbanes Publikum richtet. Votez.ch reicht von den Alternativen bis zur FDP und engagiert sich für urbane Werte wie Offenheit, Modernität und das Recht, nach eigenem Gusto glücklich zu werden.

YOUNG SWISS | Young Swiss ist der Rufname der Schweizer Jugendkarte AG. Young Swiss ist allerdings mehr als eine Vorteilskarte. Das Young Swiss Magazine beleuchtet aktuelle Lebensaspekte, zeigt positive Perspektiven und erzählt ehrliche Geschichten aus dem Jetzt.

OPERATION LIBERO | Operation Libero ist eine liberale Polit-Bewegung und Kampagnenorganisation. Die Operation Libero sieht die Schweiz als Chancenland, nicht als Freilichtmuseum, und ist überzeugt davon, dass die Schweiz ihre besten Zeiten noch vor sich hat.

SECOND@S PLUS | Eine offene, vielfältige, faire und moderne Schweiz – dafür kämpft Second@s Plus!

SCHUTZFAKTOR M | Schutzfaktor M informiert über die Wichtigkeit der Menschenrechte für uns alle. Die Informationskampagne erklärt, warum die Europäische Menschenrechtskonvention (EMRK) ein so wichtiger Schutzfaktor für uns ist.

JUGENDKOMITEE FÜR EINE OFFENE SCHWEIZ | Das Jugendkomitee für eine offene Schweiz bringt die Interessen der Jugend in den Migrationsdiskurs ein. Wir stehen für Offenheit, Chancengleichheit und Solidarität ein und positionieren uns klar gegen die Abschottung der Schweiz.

WATSON | watson ist das neue Newsportal der Schweiz. In einer Welt, in der unser Smartphone mit ins ins Bett geht, braucht die watson-App, die uns überall informiert und unterhält. 100'000 Menschen nutzen sie bereits, Tendenz steigend.

HELVEZIN | Helvezin ist eine Bürger-Initiative, eine Zeitschrift und noch viel mehr. Helvezin findet, dass Konsens, Dialog & Respekt zentrale Werte sind für eine funktionierende und lebenswerte Schweiz.

GO VOTE CH

Artwork: **a259.ch**